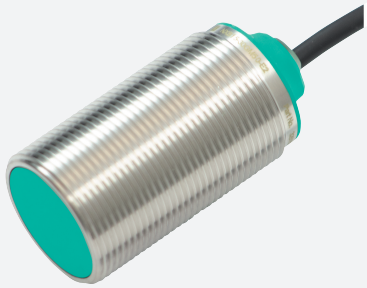

Датчик индуктивный

NBB15-30GM50-E2

- 15 мм, монтаж заподлицо
- Увеличенный интервал переключений
- Расширенный температурный диапазон -40 ... +85 °C
- Расширенный диапазон рабочего напряжения
- Широкий спектр применения благодаря разнообразным возможностям монтажа

Размеры

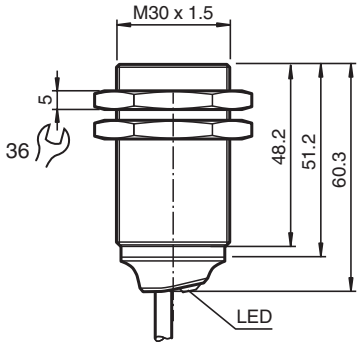

Технические данные

Общие данные		
Функция переключателя		Нормально открытый (н.о.)
Вид выхода		PNP
Интервал переключений	s_n	15 mm
Монтаж		монтаж заподлицо
Выходная полярность		пост. ток
Гарантированный интервал переключений	s_a	0 ... 12,15 mm
Орган ручного управления		строительная сталь, напр. 1.0037, S235JR (ранее St37-2) 45 mm x 45 mm x 1 mm
Коэффициент восстановления r_{Al}		0,45
Коэффициент восстановления r_{Cu}		0,43
Коэффициент восстановления $r_{1.4301}$		0,73
Понижающий коэффициент r_{Ms}		0,53
Тип выхода		3-проводной
Параметры		
Рабочее напряжение	U_B	5 ... 36 V
Частота переключений	f	0 ... 550 Hz

Дата публикации: 2022-05-30 Дата издания: 2022-05-30 : 326161-0147_rus.pdf

Технические данные

Гистерезис	H	обычно. 5 %
Защита от неправильной полярности подключения		защита от неправильной полярности подключения
Защита от короткого замыкания		тактирующий
Падение напряжения	U_d	≤ 1 V
Рабочий ток	I_L	0 ... 200 mA
Остаточный ток	I_r	макс. 20 мкА
Ток холостого хода	I_0	≤ 10 mA
Время готовности	t_v	≤ 10 ms
Индикация переключения		светодиод, желтый
Параметры функциональной безопасности		
$MTTF_d$		1707 a
Срок использования (T_M)		20 a
Степень диагностического покрытия (DC)		0 %
Соответствие		
Соответствие PWIS		VDMA 24364-C1/T100°C-W
Соответствие стандартам и директивам		
Соответствие стандартам		
Стандарты		EN 60947-5-2:2007 EN 60947-5-2/A1:2012 IEC 60947-5-2:2007 IEC 60947-5-2 AMD 1:2012
Лицензии и сертификаты		
Соответствие EAC		TR CU 020/2011
Класс защиты		II
Номинальное напряжение изоляции	U_i	36 V
Номинальная импульсная прочность	U_{imp}	500 V
Разрешение по нормам UL		cULus Listed, General Purpose, Class 2 Power Source
Разрешение CCC		Для устройств с максимальным рабочим напряжением ≤36 В не требуется допуск, поэтому для них не предусмотрен идентификатор CCC.
Окружающие условия		
Температура окружающей среды		-40 ... 85 °C (-40 ... 185 °F)
Температура хранения		-40 ... 85 °C (-40 ... 185 °F)
Механические данные		
Тип подключения		Кабель
Материал корпуса		Латунь , белая бронза с покрытием
Торцевая поверхность		ПБТ , зеленый
Тип защиты		IP68
Кабель		
Обжимные втулки концов проводов		да
Диаметр кабеля		4,3 mm ± 0,15 mm
Радиус изгиба		> 10 x сечение кабеля
Материал		Поливинилхлорид (ПВХ)
Цвет		чёрный
Количество жил		3
Поперечное сечение проводника		0,34 mm^2
Длина	L	2 m
Масса		193 g
Момент затяжки		0 ... 30 Nm
Общие сведения		
Комплект поставки		В коплекте поставки 2 гайки с блокирующим зубчатым соединением.

Дата публикации: 2022-05-30 Дата издания: 2022-05-30 : 326161-0147_rus.pdf

Разъем

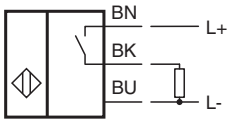

Принадлежности

	BF 30	Крепёжный фланец, 30 мм
	BF 30-F	Пластмассовый монтажный переходник, 30 мм
	MH-EXG-30	Кронштейн для быстрого монтажа с ограничителем

Дата публикации: 2022-05-30 Дата издания: 2022-05-30 : 326161-0147_rus.pdf